

ENFERMEDAD: *Cáncer por Cytospora*

AGENTE CAUSAL: *Cytospora leucostoma*

¿QUÉ ES?



Hongo fitopatógeno de la madera, de comportamiento oportunista.

SÍNTOMAS Y SIGNOS

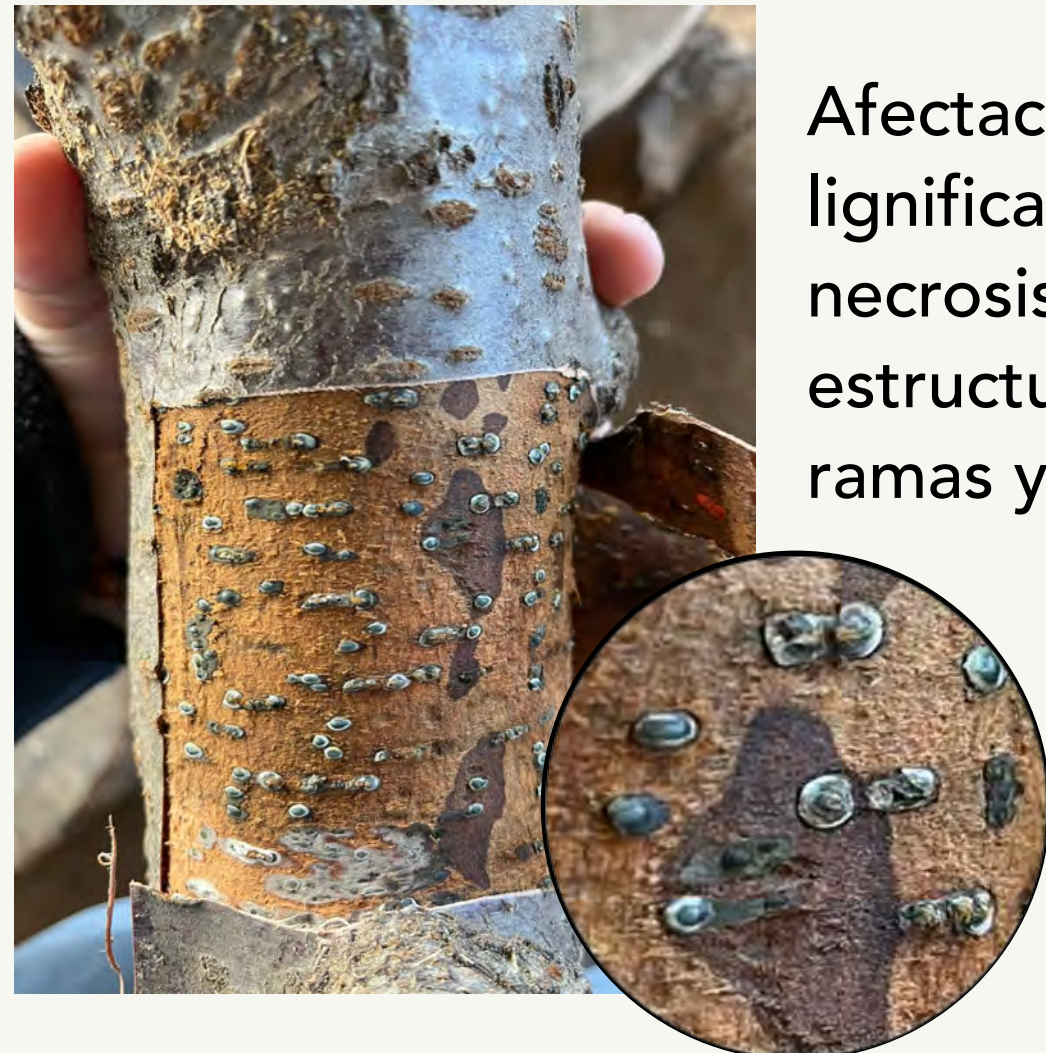

Afectación de madera lignificada, generando necrosis y debilitamiento estructural de ramas y troncos.

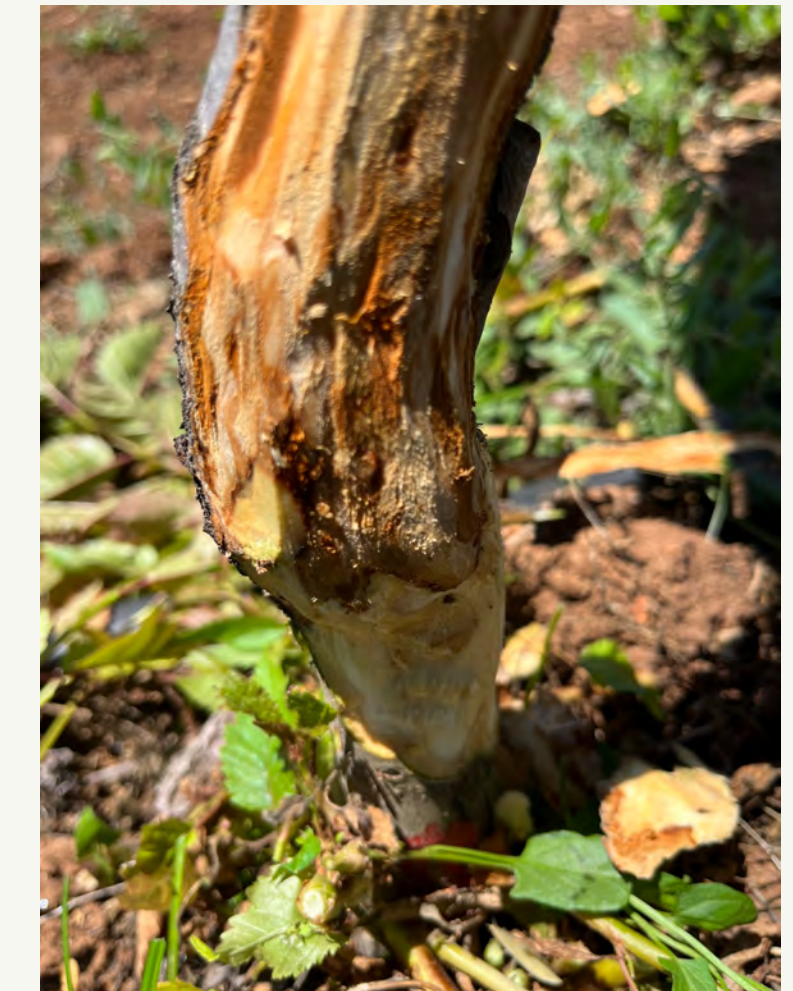

CONDICIONES FAVORABLES



Árboles bajo condiciones de estrés



Presencia de heridas como vía de ingreso

PERÍODOS CRÍTICOS DE DISEMINACIÓN



Finales de invierno



Primavera temprana



Inicio de otoño bajo condiciones de humedad